

MAPA DO CELÓW PROJEKTOWYCH	
Oznaczenie kancelaryjne zgłoszenia pracy geodezyjnej	Nr dz. 6199/2013 KERG 265-660/2013
Nazwa miejscowości	Wałbrzych
Jednostka ewidencyjna	identyfikator 026501 1 nazwa Wałbrzych
Obręb ewidencyjny	identyfikator 0027 nazwa Śródmieście
Skala mapy	1 : 500
Nazwa układu współrzędnych	prostokątnych płaskich „1965” układu wysokości Kronsztadt 86
Oznaczenie granic obszaru, który był przedmiotem aktualizacji	-----
Informacje o służebnościach gruntowych mających wpływ na zagospodarowanie gruntów, zlokalizowanych w granicach projektowanej inwestycji	brak
Data opracowania mapy	07.10.2013
<div><div><b>GEODEZJA - UBEZPIECZENIA</b> <b>Daniel Buszczak</b> 58-300 Wałbrzych, ul. Sowie 3/2 tel./fax 74 8461832, tel. 515 318 592 NIP 886-158-10-20 Regon: 021816490  Daniel Buszczak</div><div><b>Daniel Buszczak</b> <b>GEODETA UPRAWNIONY</b> upr. nr 17469-wydanie przez Głównego Geodetę Kraju 58-300 Wałbrzych, ul. Sowie 3/2 tel./fax 74 8461832, tel. 515 318 592  nr uprawnień 17469</div></div> <div>Nie wyklucza się istnienia w terenie innych nie wykazanych na niniejszej mapie urządzeń podziemnych które nie były zgłoszone do inwentaryzacji lub o których brak informacji w instytucjach branżowych.</div>	

**URZĄD MIEJSKI**  
**BIURO GEODEZJI, KARTOGRAFII**  
**I KATASTRU NIERUCHOMOŚCI**  
ul. Matejki 2  
58-300 Wałbrzych

**PREZIDENT MIASTA WAŁBRZYCHA**  
**Grodzki Ośrodek Dokumentacji Geodezyjnej**  
**i Kartograficznej w Wałbrzychu**  
  
W obszarze oznaczonym linią ----- dokonano aktualizacji treści mapy zasadniczej. Dokumenty z pomiaru uzupełniającego przyjęto do zasobu w dniu 10-10-2013, i zarejestrowano pod nr 265-660/13  
  
Niniejsza mapa może służyć do celów projektowych. Projektowane obiekty budowlane wymagające pozwolenia na budowę podlegają wytyczeniu i inwentaryzacji powykonawczej przez jednostki uprawnione do wykonywania prac geodezyjnych.  
  
10-10-2013  
Wałbrzych, dn. 10-10-2013  
Z upoważnienia Prezydenta Miasta Wałbrzycha  
Inżynier  
Marzena Kołowska

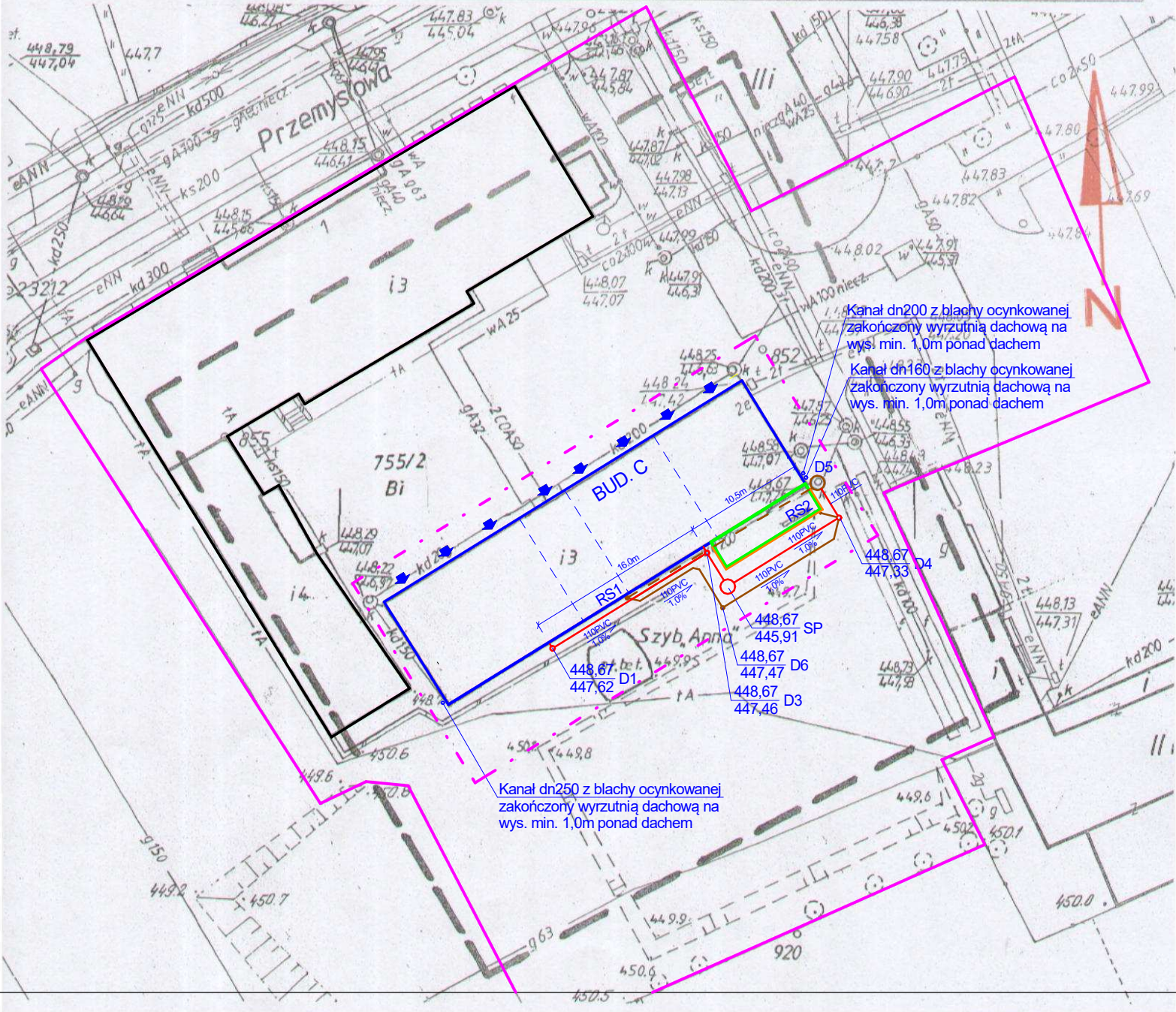

- OZNACZENIA:**
- Budynek "C" Komendy Miejskiej Państwowej Straży Pożarnej
  - Projektowana rozbudowa budynku
  - Istniejące obiekty
  - Granica działki nr 755/2
  - Granica zakresu opracowania
  - Wjazdy do garaży i wejścia do budynku
  - Projektowana kanalizacja deszczowa kd110
  - Projektowana kanalizacja kd110 (odwodnienie garaży)
  - Istniejąca kanalizacja deszczowa kd200 - do likwidacji
  - Projektowany drenaż fundamentów
  - Projektowany separator koalescencyjny AQUAFIX SK 03/0600

Pracownia Projektowa "GRAFION"		ul. Żeromskiego 69/3, 58-302 Wałbrzych tel. 74 / 844-65-02			
Obiekt: Remont i przebudowa pomieszczeń połączona z rozbudową budynku "C" Komendy Miejskiej Państwowej Straży Pożarnej przy ulicy Przemysłowej 1 w Wałbrzychu		PROJEKT ZAGOSPODAROWANIA TERENU			
Inwestor: KMPSP w Wałbrzychu ul. Ogrodowa 20, 58-306 Wałbrzych					
	Imię i nazwisko	Nr upraw.	Data	Podpis	
Projektant:	mgr inż. arch. Janusz Kowalczyk	57/Ww/72	10.06.2018		Skala 1:500
Asystent:	mgr inż. Andrzej Steczeń	UAN.V-7342/3/84/92	10.06.2018		Nr rys. 1
Sprawdz.					Nr str.